

KURSBESCHREIBUNG

Die zahnärztliche Schlafmedizin hat in den letzten Jahren Ihren hohen Stellenwert in der Therapie von schlafbezogenen Atmungsstörungen ausbauen können. Auf diese Weise eröffnet sich für Zahnärzte ein interessantes Tätigkeitsfeld in enger Kooperation mit Schlafmedizinern, HNO-Ärzten, Pneumologen und vielen mehr.

Unsere Fortbildungsveranstaltung richtet sich sowohl an Neueinsteiger in der Schlafmedizin als auch an Fortgeschrittene, die ihre Kenntnisse auf den aktuellen Stand bringen wollen. Da die fachgerechte Anpassung von intraoralen Geräten zur Therapie der obstruktiven Schlafapnoe speziell fortgebildete Zahnärzte fordert, die in der Lage sind, aus der Fülle der angebotenen Protrusionsschienen das je nach Befund geeignete Gerät auszuwählen, liegt der Schwerpunkt unseres Kurses selbstverständlich auf praktischen Aspekten der Unterkiefer-Protrusionsschiene-Therapie.

Nach Abschluss des Kurses werden Sie in der Lage sein, Patienten mit Verdacht auf schlafbezogene Atmungsstörungen in Ihrer Praxis zu erkennen, diese zusammen mit Schlafmedizinern korrekt zu diagnostizieren und im weiteren Schritt dann auch therapeutisch kompetent zu betreuen. Sie werden sämtliche zur Verfügung stehende Therapien leitliniengerecht bewerten können und schlussendlich natürlich auch die Einsatzmöglichkeiten, Nebenwirkungen aber auch Limitationen der Protrusionsschienen kennen lernen, um diese bestmöglich anzupassen.

Die Inhalte des Kurses bestehen aus 2 Abschnitten:

1. Allgemeine Schlafmedizin (virtuell- Teilnahme per Videokonferenz)

Es werden die Grundlagen der Schlafmedizin mit Schwerpunkt der Diagnostik und Therapie von schlafbezogener Atmungsstörungen besprochen. Welche Rolle spielt hierbei der Zahnarzt?

Sie erhalten das, für den beruflichen Alltag notwendige Rüstzeug, um mit Schlafmedizinern anderer Fachrichtungen auf Augenhöhe arbeiten zu können. Dies können Sie bequem von zu Hause oder von der Praxis aus tun.

2. Zahnärztliche Schlafmedizin inkl. virtuellem Workshop-Teil

Während des zweiten Kursteils lockert ein praktischer virtueller Workshop die Vorträge auf. Dieser Workshop bereitet Sie optimal auf den Praxisalltag und die Anpassungen vor.



Die Veranstaltung entspricht den Standards des European Credit Transfer and Accumulation System (ECTS) sowie den Leitsätzen zur zahnärztlichen Fortbildung der Bundeszahnärztekammer (BZÄK) und wird nach der Bewertungstabelle der BZÄK/DGZMK mit 14 Punkten bewertet.

FACULTY



Sarah Breu
Zahnärztliche Schlafmedizin (DGZS)
Zahnärztin
Elisenhof Zahnärzte München



Prof. Dr. med. J. Ulrich Sommer
Schlafmediziner, Somnologe (DGSM)
HNO-Zentrum Mangfall-Inn
Klinik für Hals-Nasen-Ohrenheilkunde
Klinikum rechts der Isar, TU München



Prof. Dr. med. Clemens Heiser
Schlafmediziner, Somnologe (DGSM)
Leitung Schlaflabor-HNO
Klinik für Hals-Nasen-Ohrenheilkunde
Klinikum rechts der Isar, TU München

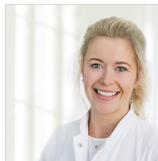

Dr. med. Lisa Lindner
Ärztin, Somnologe (DGSM)
Klinik für Hals-Nasen-Ohrenheilkunde
Klinikum rechts der Isar, TU München



Dr. med. Cora Claussen
Kieferorthopädie
Dr. Felix Kircher & Dr. Christina Raptarchis
Fachzahnärzte für Kieferorthopädie
München

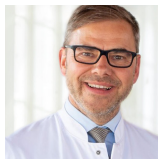

Prof. Dr. med. Peter Young
Somnologe (DGSM), Schlafmediziner
Ärztlicher Direktor und Chefarzt der Neurologie
Medical Park, Bad Feilnbach

Unsere Sponsoren:



FORTBILDUNGSVERANSTALTUNG ZAHNÄRZTLICHE SCHLAFMEDIZIN



INSTITUT FÜR SCHLAFMEDIZIN

Fortbildung Zahnärztliche Schlafmedizin

(Live aus dem TV-Studio)



ANMELDUNG ZUR FORTBILDUNG

Zahnärztliche Schlafmedizin

Teilnahmegebühr: 600,00 € inkl. USt

Die Verbrauchsmaterialien können für den virtuellen Hands-On Workshop zu Sonderkonditionen vorab erworben werden.

Name:

E-Mail:

Kursdatum:

Straße:

Postleitzahl, Wohnort:

Telefonnummer:

Anmeldeschluss:

14 Tage vor Veranstaltung

Buchen Sie online unter:

www.institut-schlafmedizin.de



oder per Fax bei unserem Event-Veranstalter:

Saskia Sommer MedicalServices

Fraunhoferstr. 6c, 83043 Bad Aibling

T +49 156 7831 9124

F +49 89 9995 4097

E info@ss-ms.de

ALLGEMEINE SCHLAFMEDIZIN

Freitag

12:30 **Registrierung**

13:00 **Begrüßung & Vorstellung**

Sarah Breu
Dr. med. Lisa Lindner

13:15 **Einführung in die allgemeine Grundlagen des gesunden Schlafes**

Dr. Lisa Lindner

13:45 **Einteilung von Schlafkrankungen**

Prof. Dr. Peter Young

14:00 **Definition und Pathologie von schlafbezogenen Atmungsstörungen**

Dr. Lisa Lindner

14:45 Kaffeepause

15:00 **Kindliche Schlafapnoe - von der Diagnostik bis zur Therapie**

Prof. Dr. Clemens Heiser

15:30 **Diagnostik schlafbezogene Atmungsstörungen**

Prof. Dr. Ulrich Sommer

16:00 **Wann geht es nun ins Schlaflabor und was passiert dort eigentlich?**

Dr. Lisa Lindner

16:30 **Therapien von schlafbezogenen Atmungsstörungen**

Prof. Dr. Clemens Heiser

17:30 Kaffeepause

17:45 **Screening auf obstruktive Schlafapnoe in der Zahnarztpraxis**

Dr. Lisa Lindner

18:15 **Digital Health in der Schlafmedizin**

Prof. Dr. Clemens Heiser

18:45 **Kommunikation zwischen Zahnärzten und Schlafmedizinern -**

Bedeutung der interdisziplinären Zusammenarbeit
Sarah Breu & Dr. Lisa Lindner

19:00 **Ende**



ZAHNÄRZTLICHE SCHLAFMEDIZIN

Samstag

08:30 **Registrierung**

09:00 **Wirkungsweise der oralen Applikationstherapie**

Sarah Breu

09:15 **Kieferorthopädische Grundlagen**

Dr. Cora Claussen

10:00 **Unterkieferprotrusionsschienen - Design & Modelle?**

Ist Schiene gleich Schiene?

Sarah Breu

10:30 **Bedeutung der Schiene in Leitlinien - Scientific Update**

Prof. Dr. Ulrich Sommer

10:45 **Langzeitgebrauch Schiene - Welche Komplikationen?**

Was ist zu beachten?

Sarah Breu

11:00 Kaffeepause

11:15 **Step by Step Guide**

Der dentale & funktionelle Zahnstatus im röntgenologischen Befund

Die Bissnahme und individuelle Titration der Schiene

Was muss der Patient wissen und wie sieht die regelmäßige

Kontrolle aus?

Sarah Breu

12:45 **Mittagspause**

13:45 **Hands-On Workshop / Protrusionsbestimmungen**

Praktische Übungen

Protrusionsbestimmungen

Erfahrungen des Zahntechnikers

Sarah Breu

15:15 **Dokumentation, medizinische Abrechnung und Kostenerstattung für**

die Zahnarztpraxis

Katharina Betz

16:00 **FAQ**

16:15 **Quiz und Lernerfolgskontrolle**

16:45 **Ende & Verabschiedung**